

OBEC
JEŽOVY
KRAJ PLZEŇSKÝ
OKRES KLATOVY







II.
**ODŮVODNĚNÍ
ÚZEMNÍHO PLÁNU JEŽOVY**

(B) GRAFICKÁ ČÁST

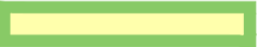

ŠIRŠÍ VZTAHY
1 : 50 000

LEGENDA:

-  OBEC JEŽOVY (ŘEŠENÁ OBEC)
-  MĚSTO KLATOVY (OBEC S ROZŠÍŘENOU PŮSOBNOSTÍ)
-  MĚSTO PLZEŇ (KRAJSKÉ MĚSTO - SÍDLU KU PLZEŇSKÉHO KRAJE)
-  ROZVOJOVÁ OBLAST RO2 - KLATOVY
-  SPECIFICKÁ OBLAST NADMÍSTNÍHO VÝZNAMU SON8 - KOLOVEČSKO
-  SPECIFICKÁ OBLAST NADMÍSTNÍHO VÝZNAMU SON9 - PLÁNECKO-NEPOMUCKO
-  ROZVOJOVÉ ÚZEMÍ VYMEZENÉ V RÁMCI ROZVOJOVÉ OSY

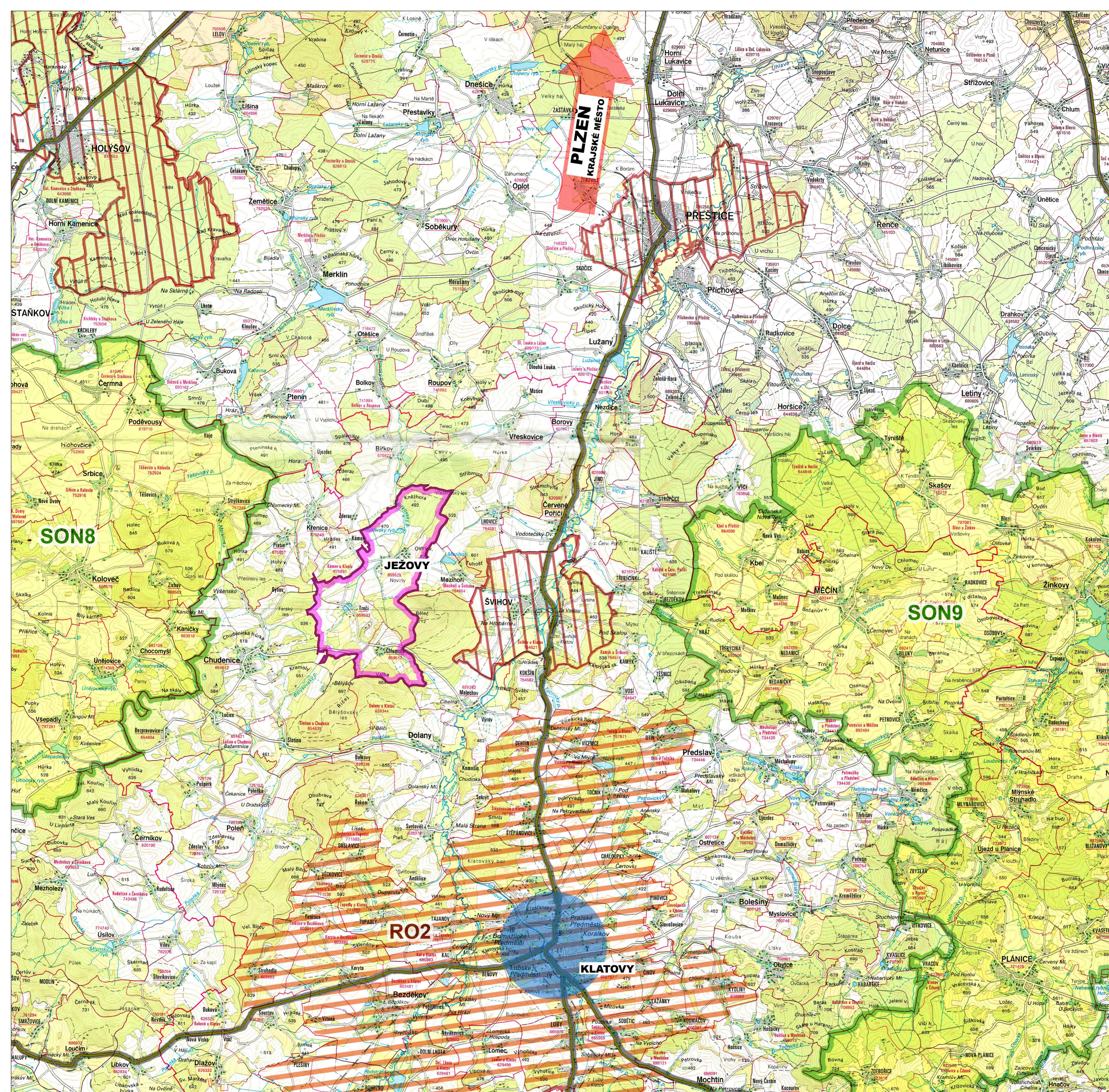

TENTO PROJEKT BYL SPOLUFINANCOVÁN Z PROGRAMU STABILIZACE A OBNOVY VENKOVA PLZEŇSKÉHO KRAJE 2015

OBJEDNATEL: OBEC JEŽOVY, JEŽOVY č.52, 340 12 ŠVIHOV
POŘIZOVATEL: MEŮ KLATOVY, ÚÚP, NÁM. MÍRU č.62, 339 01 KLATOVY
ZHOTOVITEL: ARCHITEKTONICKÉ STUDIO, Ing. arch. Jaroslava LEXOVA
KLATOVSKÁ TR. č.16, 301 00 PLZEŇ
PROJEKTANT: Ing. arch. Jaroslava LEXOVA
DIGITALIZACE ÚPD: PROJEKČNÍ KANCELÁŘ, Ing. Tomáš KRIVANEC
JIRASKOVO NÁMĚSTÍ 678/33, 326 00 PLZEŇ
DATUM: 09/2019